

Treinamento - Detalhes da FIS

Objetivo - Incluir informações na FIS, na qual não temos campos para digitação.

Sistema - SIG

De acordo com a concepção do SIG passamos em treinamento que as diretrizes dos outros setores (financeiro, pessoal...) devem ser informados sempre através do Comercial da Empresa. Através da FIS a empresa tem um ferramenta única para realizar esta função, cada vez mais importante neste ambiente de controle.

Sempre que faltam campos de informações, os usuários recorrem ao campo OBJETO e OBSERVAÇÕES para colocar informações importantes para os setores, de forma a seguir esta regra :

Mas não existe somente o campo "Objeto" para direcionar informações e detalhes aos outros módulos, SIF,SIP,SIO...

Temos também os campos MEMOS da ABA SETORES, para complementar esta função.

EMPRESA DEMONSTRACAO

UVC [Novo] [Editar] [Salvar] [Deletar] [Imprimir] [Atualizar] [Fundo]

Dados Gerais | Planilha de Custo | Resumo | **Setores** | Vigências | Quadro | Locação | Detalhes | Fatura

Código Contrato: 004001
 Denominação: DETRAN DEPARTAMENTO NACIONAL DE TRANSITO
 Abreviação/Fantasia: DETRAN DEPARTAMENTO NACIONAL
 CNPJ: 07135668000195

Endereço: AV. GODOFREDO MACIEL 123
 Nr.: S/N
 Telefone: 296.3211
 Contato Responsável: 001
 Situação: ATIVO
 Categoria: Público

Bairro: MARAPONGA 2
 Cidade: FORTALEZA 2
 UF: PI
 CEP: 60000
 Incrição Municipal: ISENTA
 Incrição Estadual: 212212121

Nr Contrato: 024/2006
 Edital: 4685456456
 Operador Responsável: SERGIO
 Inclusão/Alteração: 01/10/2005
 Seguro Garantia (Início / Término) - Banco: 01/01/2008 - 31/12/2008 - bec

Início: 01/01/2001
 Término: 01/05/2013
 Meses: 200
 Npc: 30
 Postos: 20
 E.Sociais %: 0.00

Mensal R\$: 100.00
 Fatura Anterior R\$: 100.00
 Alteração R\$: 0.00
 E.Fiscais %: 0.00

Objeto do Contrato: Aditivo ao contrato FOS 3

Observações: 1o Aditivo

00 [Salvar] [Excluir] [Nova] [Outro]

FIS - Posição Atual

EMPRESA DEMONSTRACAO

UVC [Novo] [Editar] [Salvar] [Deletar] [Imprimir] [Atualizar] [Fundo]

Dados Gerais | Planilha de Custo | Resumo | **Setores** | Vigências | Quadro | Locação | Detalhes | Fatura

Financeiro - FI | Pessoal - DP | Operacional - OP | Estoque - ES | Transporte - TR

Financeiro
 Resumo da Proposta

gerada em fis

Planilha 1
 prest de servicos

DESCRICAO	QTD	VALOR	TOTAL
SALARIOS	10,00 H	20,00 R\$	200,00
SALARIOS	10,00 H	20,00 R\$	200,00
SALARIOS	10,00 H	20,00 R\$	200,00
SALARIOS	10,00 H	20,00 R\$	200,00
SALARIOS	10,00 H	20,00 R\$	200,00

Imprimir
 Reiniciar Memos

Aqui encontramos mais 5 campos de informações MEMOS, dispostos em 5 abas

FINANCEIRO, PESSOAL, OPERACIONAL, ESTOQUE, TRANSPORTES

Cada aba pode ser preenchida com informações importantes que poderão ser cessadas pelos outros setores, a qualquer momento, vejam exemplos:

- Enviar fatura até o dia 20
- Enviar INSS, pago em anexo com a fatura
- Pagamento em CARTEIA

On the right side of the content area, there are two buttons: 'Imprimir' and 'Reiniciar Memos'.

- Cadastrar funcionários com data retroativa a Janeiro/2013
- VR com desconto de 20%
- VI pago em 2 parcelais

On the right side of the content area, there are two buttons: 'Imprimir' and 'Reiniciar Memos'.

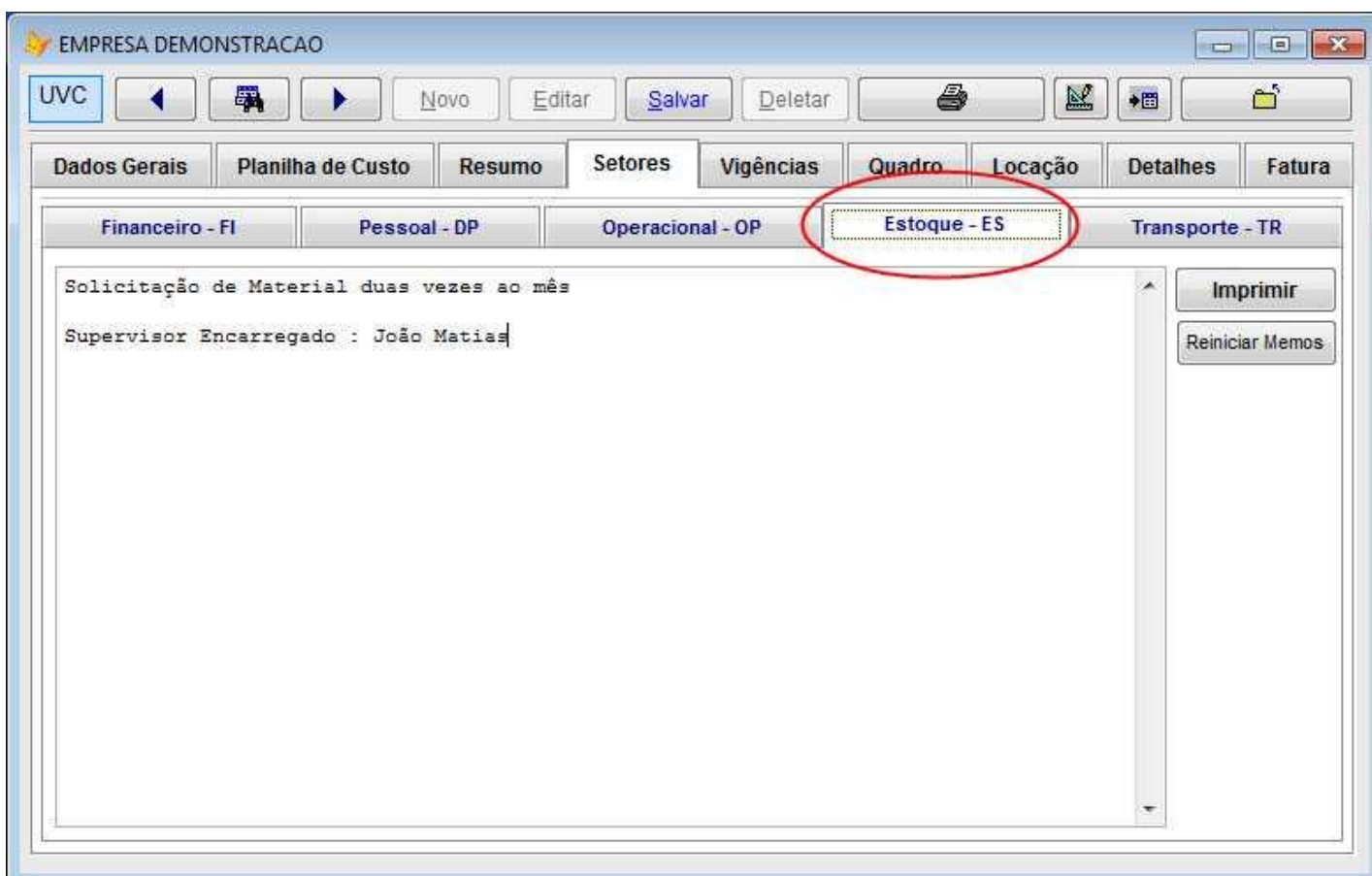
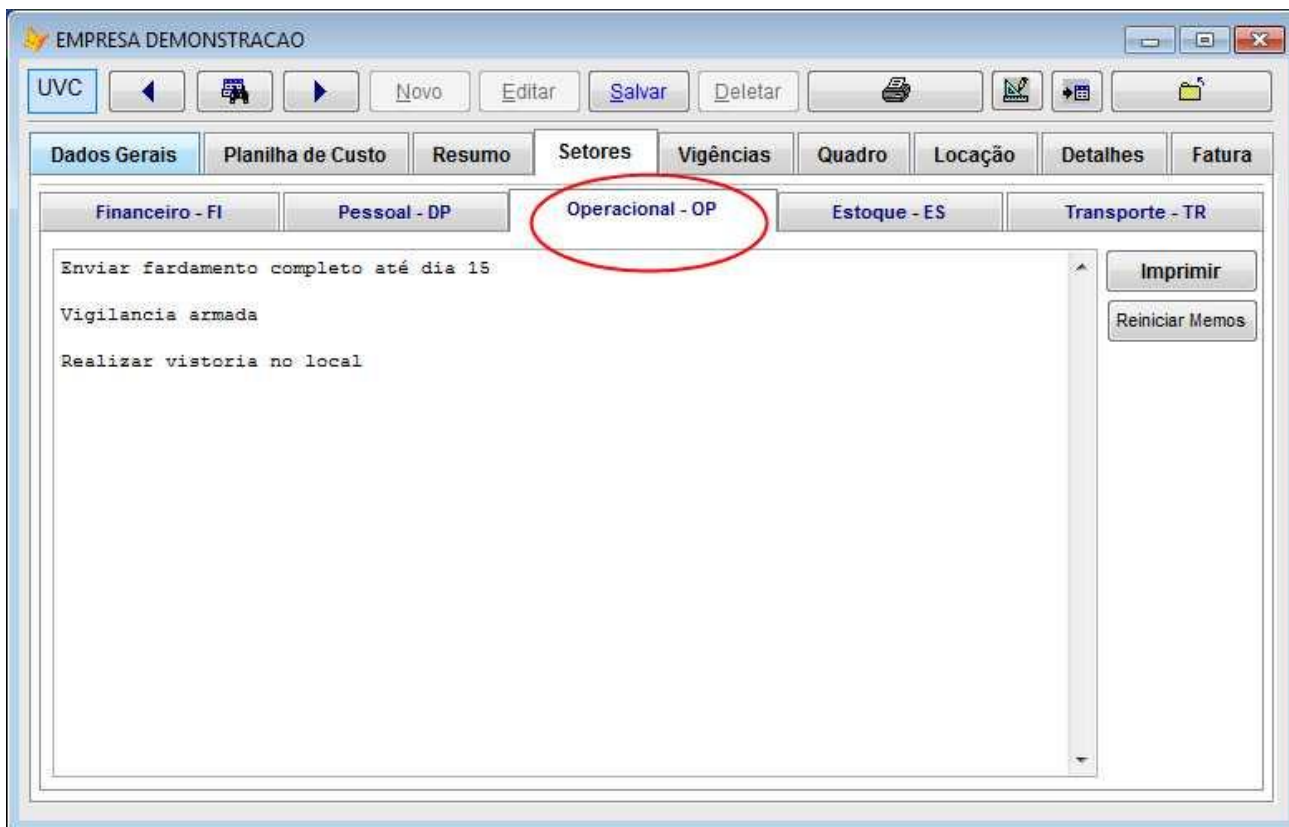

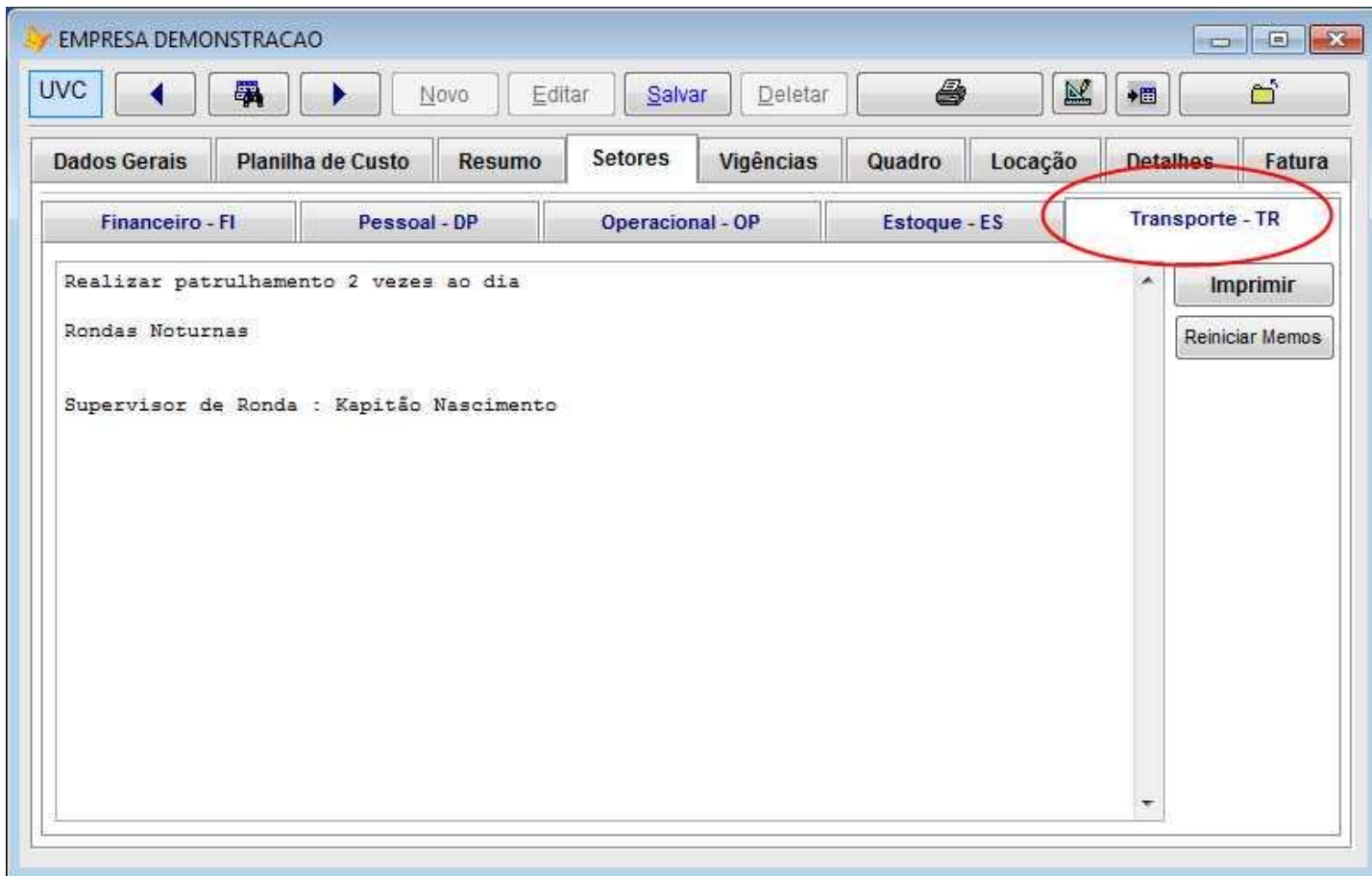

Exemplo de Impressão:

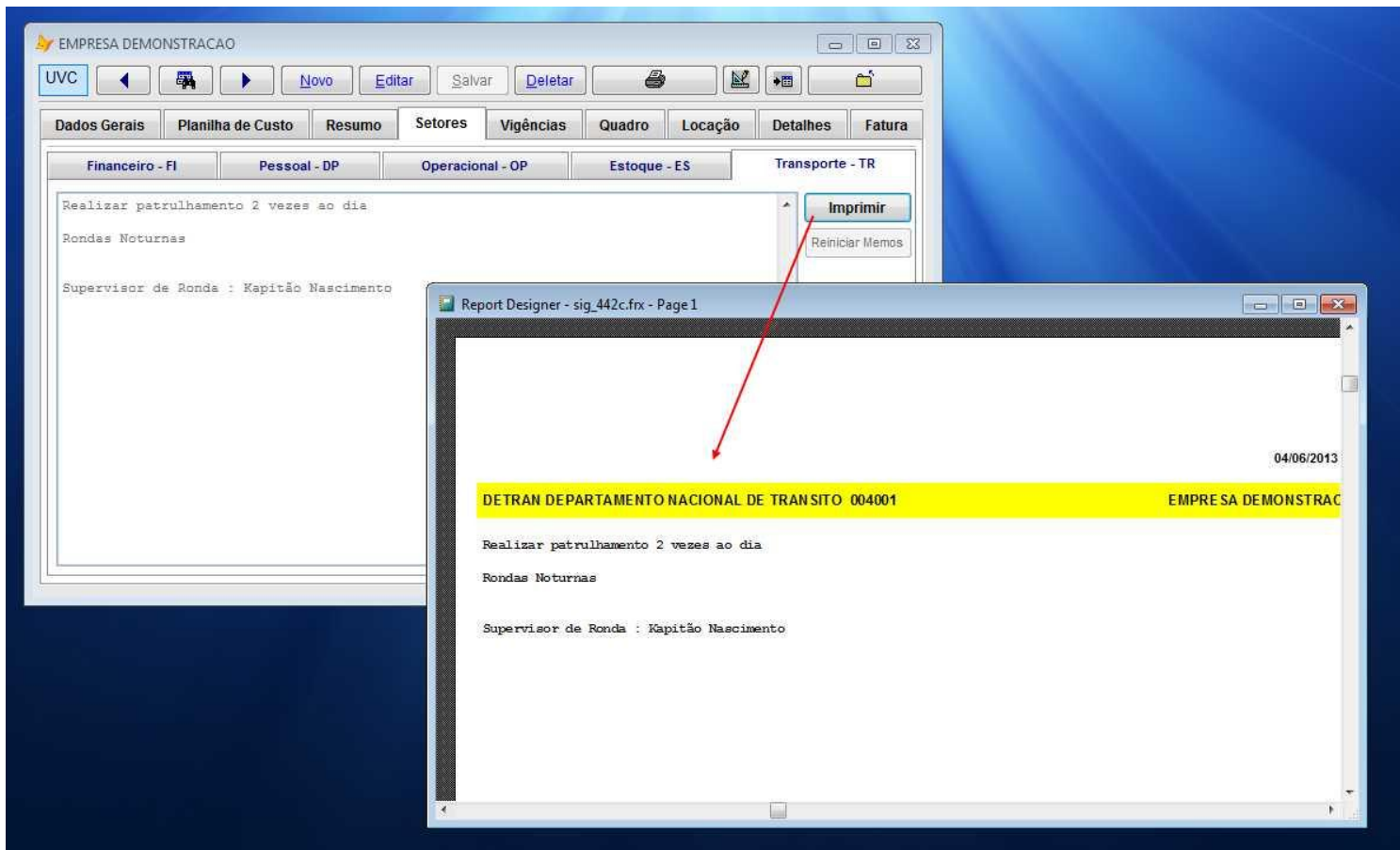

Estes campos de apoio podem resolver várias situações em que não possuímos campos de digitação para guardar certos detalhes do contrato.

Se retornarmos ainda em PROPOSTAS vemos que estes campo acompanham desde esta fase da implantação:

Escolha - SIG_435d

Sair

Novos Contatos

Criar Nova Proposta

Editar Propostas

Aprovar Propostas

Imprimir Propostas

Corpo da Proposta Geral

Operador
SUPORTE

Permite Editar Planilhas de propostas

Escolha - SIG_435d

Sair

Novos Contatos

Criar Nova Proposta

Editar Propostas

Aprovar Propostas

Imprimir Propostas

Corpo da Proposta

Operador
SUPORTE

Permite Editar Planilhas de propostas

Aprovando Proposta - SIG_436g

Proposta: 0000000033 Cliente: MACDONALDS

Objeto da proposta: 2 x postos de Vigilancia armada de seg a sex 24h

Emissão: 04/04/2013 Fechamento: 04/06/2013 Cliente GEO: Comissão %: 5.000

Situação: APROVADA Mensal R\$: 5117.00

Retornar Planilhas de Custo Proposta Impressa

Aprovando Proposta - SIG_436g

Proposta Financeiro - FI **Pessoal - DP** Operacional - OP Estoque - ES Transporte - TR

Pessoal
Resumo da Proposta

2 x postos de vigilancia armada de seg a sex 24h

detalhes da proposta : validade

A presente proposta tem prazo de validade de 30 (trinta) dias a contar da data de sua apresentação.

Retornar Planilhas de Custo ▶ Proposta Impressa ▶

FIM DE TREINAMENTO